

INSTALLATION ET DEMARRAGE

Ce chapitre décrit l'installation du logiciel UNIWIN Plus **version 7.1**, produit complet ou mise à jour depuis une version antérieure.

Pour utiliser UNIWIN Plus, vous devez posséder le logiciel STATGRAPHICS Centurion, un micro-ordinateur fonctionnant sous Windows 2000, XP, Vista, 7, Server 2003, Server 2008 avec au minimum 256 Mo de mémoire vive et 30 Mo d'espace libre sur le disque dur.

2-1 INSTALLATION EN MONOPOSTE OU SUR LE SERVEUR D'UN RESEAU

Il faut obligatoirement être en mode Administrateur pour installer le logiciel et exécuter la première session de travail.

Mettre le CD-Rom dans le lecteur. Dans la barre des tâches, sélectionner 'Démarrer Exécuter...' puis dans la boîte de dialogue 'Ouvrir', entrer : D:SETUP (où D: est la lettre supposée associée au lecteur de CD-Rom) puis faire entrée. Après quelques instants l'écran de bienvenue s'affiche :

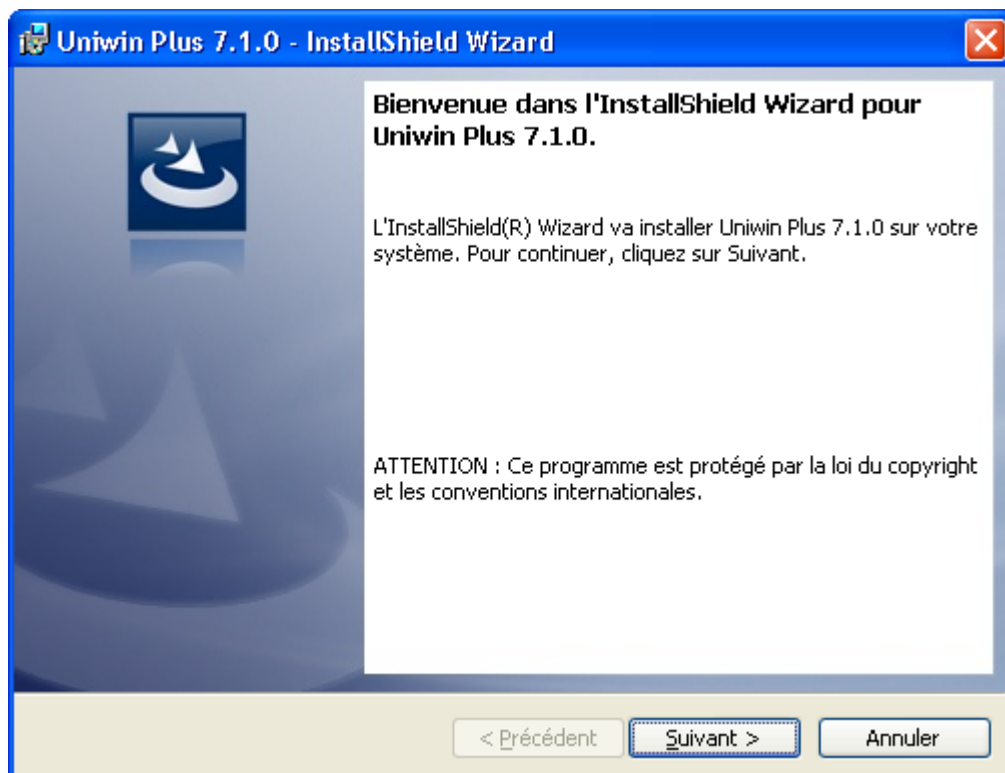

En cliquant sur Suivant, un nouvel écran affiche le fichier rappelant les termes du contrat de licence du Logiciel.

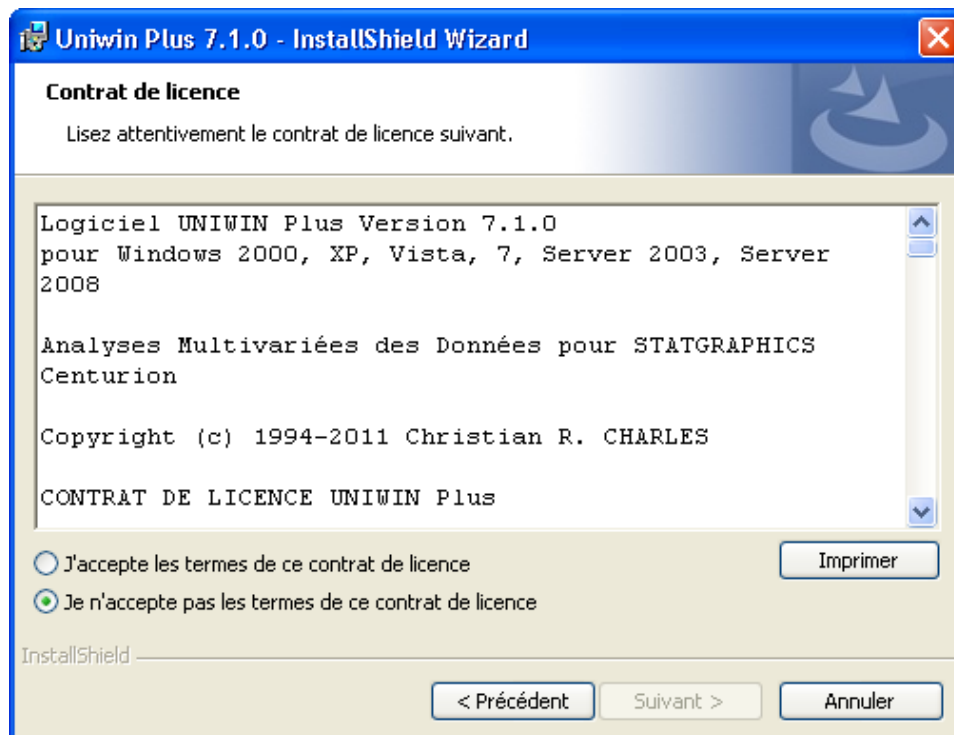

Après avoir accepté les termes de ce contrat et cliqué sur Suivant, un écran permet de préciser la localisation de destination pour l'installation, c'est-à-dire le nom du répertoire qui va contenir le logiciel. Par défaut, le nom de ce répertoire est « C:\Program Files\Francestat\Uniwin Plus 7.1.0 ».

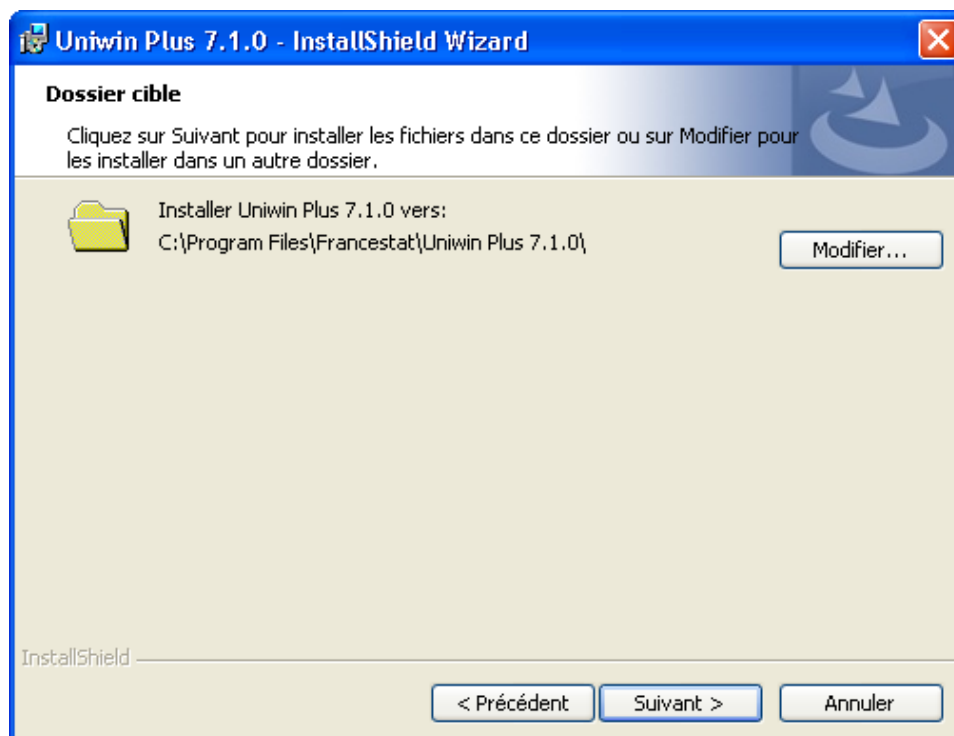

L'écran suivant affiche toutes les informations nécessaires à l'installation :

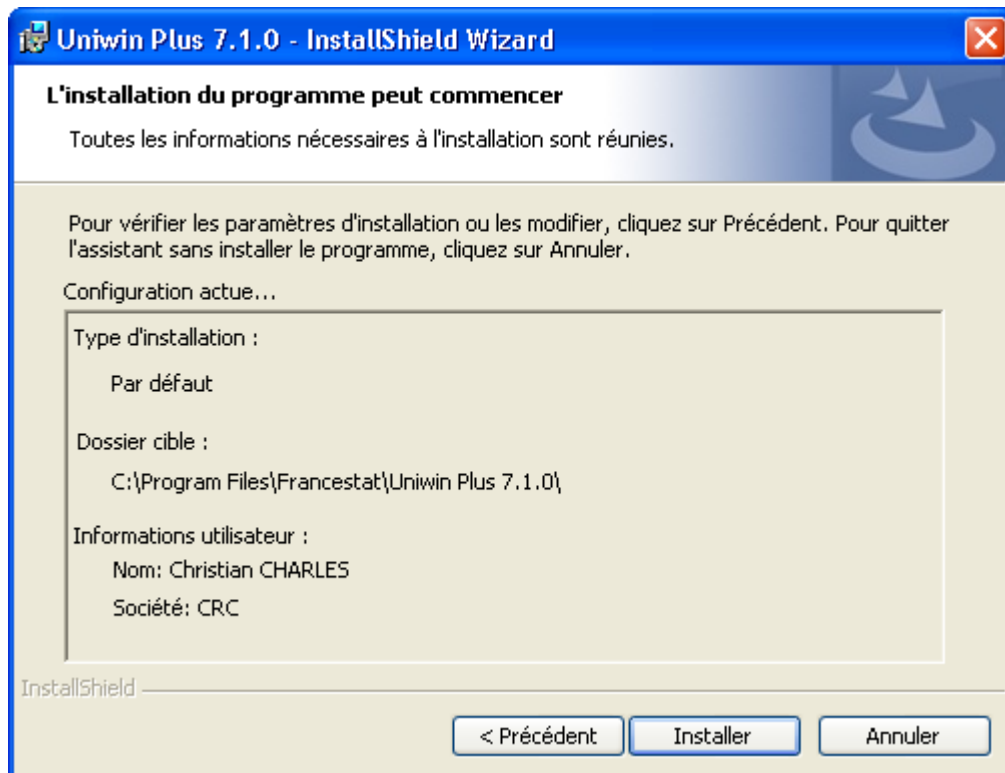

L'installation débute ensuite. Un écran affiche la progression de cette installation puis un dernier écran indique que l'installation est terminée.

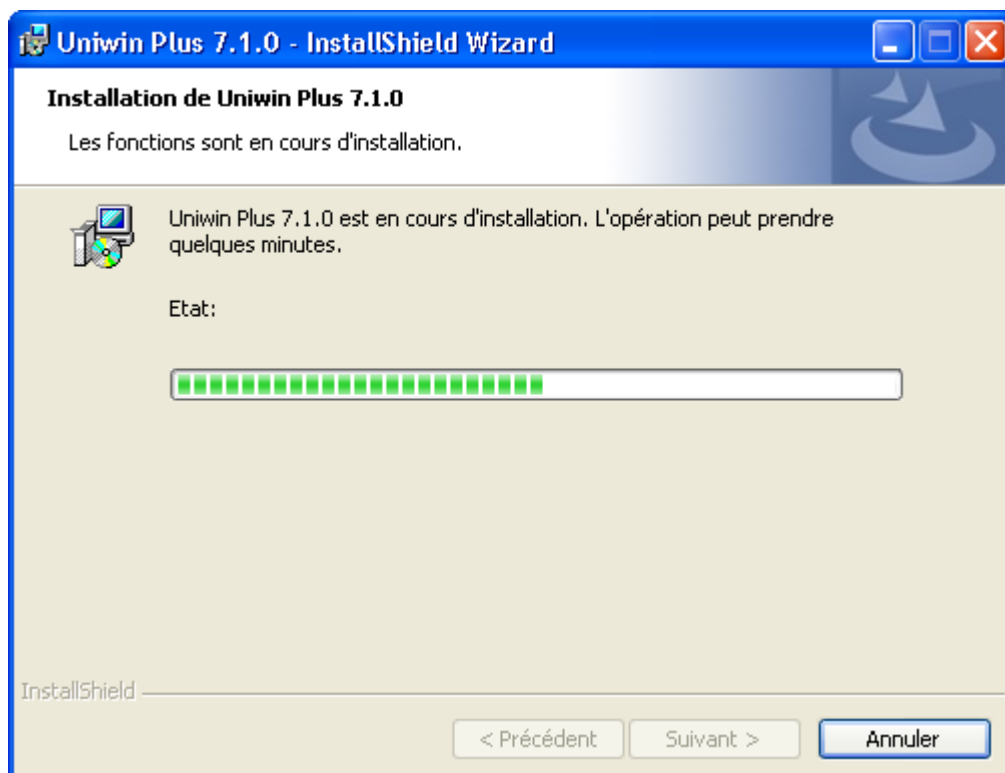

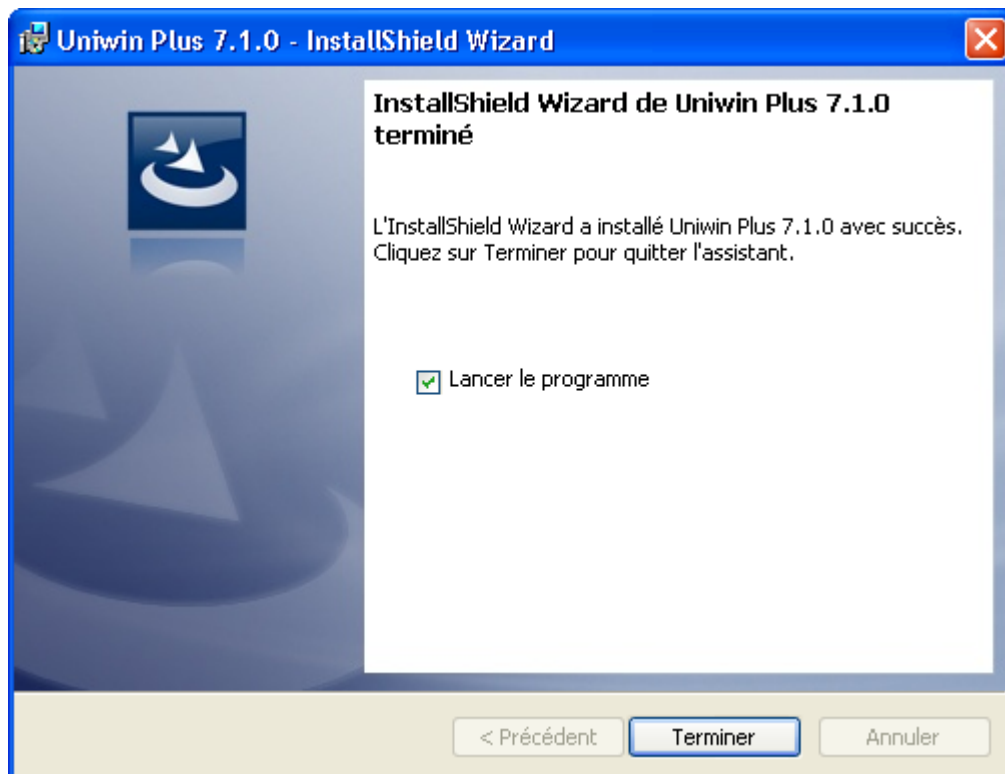

A l'issue de l'installation des fichiers, la procédure a ajouté un groupe de programmes « Francestat | Uniwin Plus 7.1.0 | Uniwin Plus 7.1.0 ».

L'icône  affichée sur le bureau permet le lancement du logiciel.

Il faut alors exécuter la première session d'utilisation du logiciel, impérativement en mode Administrateur, et saisir les informations d'enregistrement :

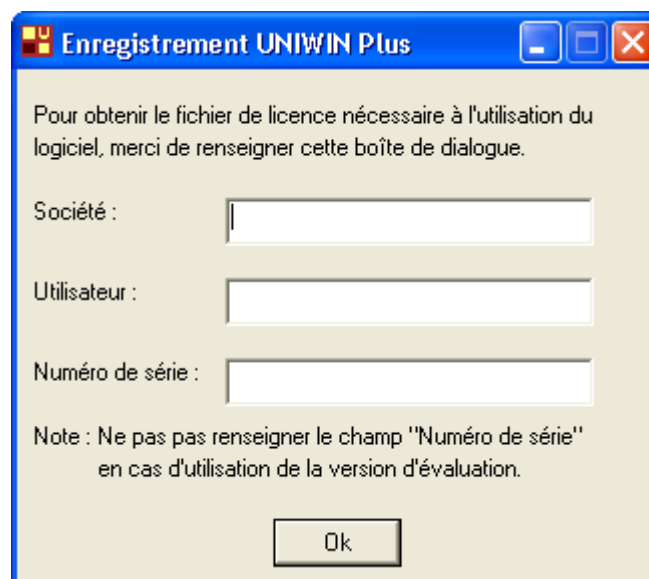

Entrer le nom de votre société ou établissement, votre nom d'utilisateur et le numéro de série du logiciel (sauf en cas d'utilisation d'une version d'évaluation).

Après avoir cliqué sur le bouton Ok, une nouvelle fenêtre s'affiche contenant les informations permettant de demander le fichier de licence nécessaire pour l'utilisation du logiciel.

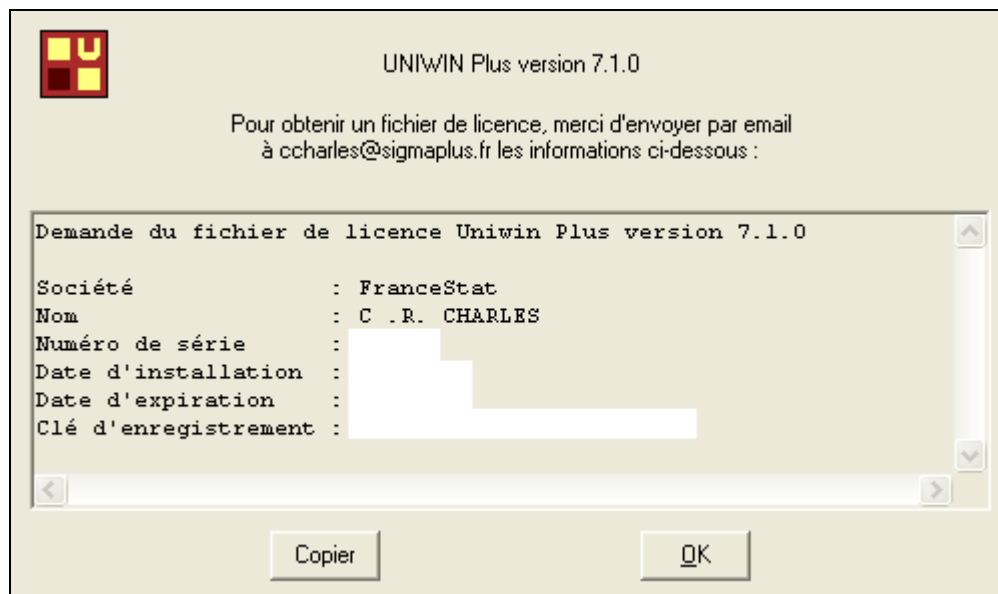

Utiliser le bouton *Copier* de cette boîte de dialogue pour copier ces informations dans le presse-papiers de Windows puis dans votre message électronique à envoyer à l'adresse de messagerie indiquée en haut de cette boîte de dialogue.

Vous recevrez en retour un fichier de licence « Uniwin71.lic » qui devra être copié dans le répertoire d'installation du logiciel.

2-2 INSTALLATION EN RESEAU SUR UNE STATION CONNECTEE AU SERVEUR

Il faut être en mode Administrateur pour exécuter la première session de travail.

Sur chaque poste connecté au serveur et devant utiliser le logiciel, il faut déclarer un raccourci pointant vers le fichier Uniwin.exe présent dans le répertoire d'installation du logiciel sur le serveur.

Il suffit ensuite d'effectuer une première session de travail.

2-3 GESTION DE LA MEMOIRE ALLOUEE A L'APPLICATION

Le logiciel alloue automatiquement la mémoire vive nécessaire pour ses traitements statistiques. Toutefois, il peut être utile dans certains cas de préciser la mémoire allouée à l'application. Pour cela, il suffit de remplacer la cible du raccourci par une expression du type :

"C:\Program Files\Francestat\Uniwin Plus 7.1.0\Uniwin.exe" wssize=50M

où la valeur du paramètre wssize représente la mémoire vive allouée, 50 Mo dans l'exemple ci-dessus.